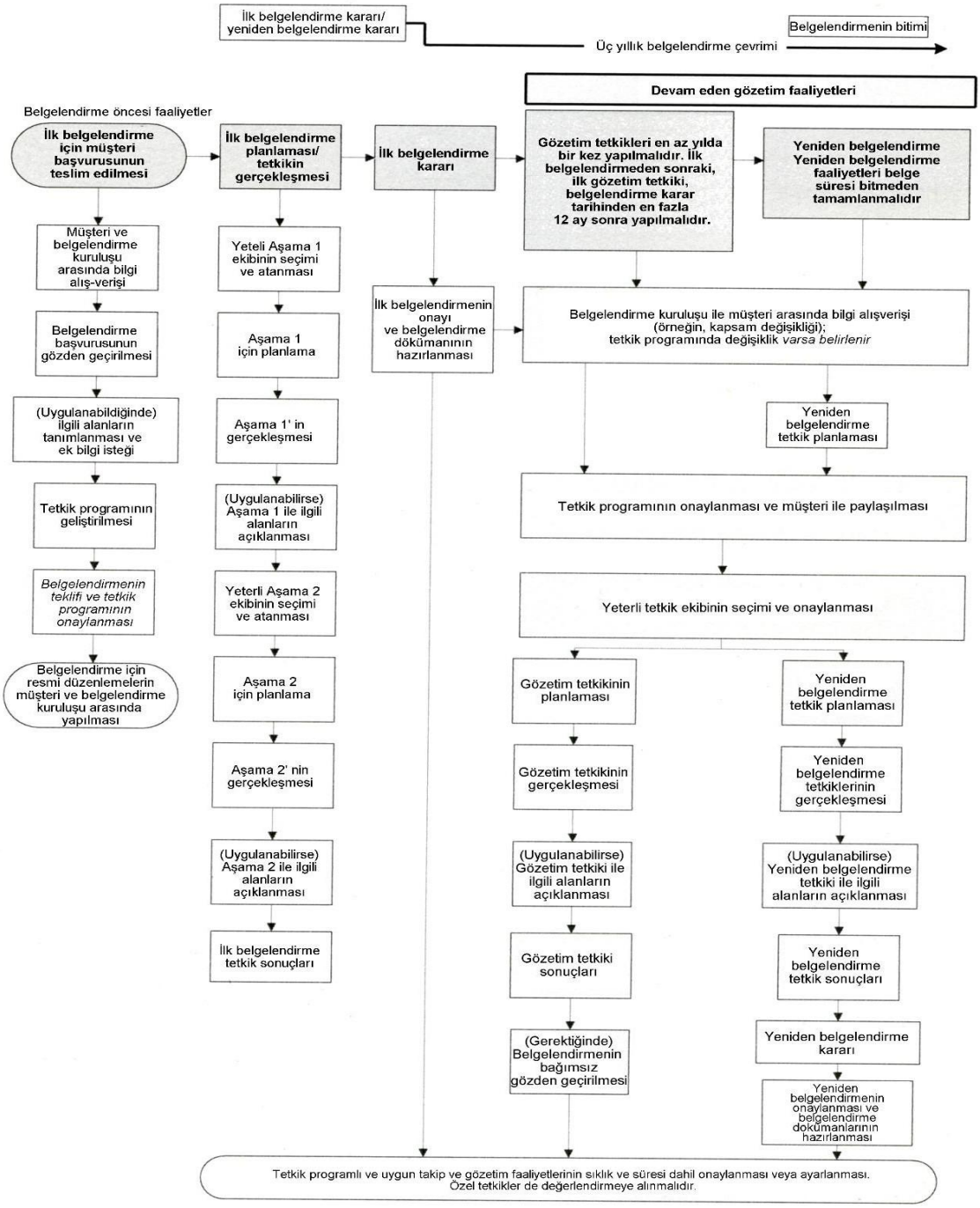
İlk belgelendirme kararı/ yeniden belgelendirme kararı
Belgelendirmenin bitimi
Üç yıllık belgelendirme çevrimi
Devam eden gözetim faaliyetleri
Belgelendirme öncesi faaliyetler
İlk belgelendirme için müşteri başvurusunun teslim edilmesi
İlk belgelendirme planlaması/ tetkikin gerçekleşmesi
İlk belgelendirme kararı
Gözetim tetkikleri en az yılda bir kez yapılmalıdır. İlk belgelendirmeden sonraki, ilk gözetim tetkiki, belgelendirme karar tarihinden en fazla 12 ay sonra yapılmalıdır.
Yeniden belgelendirme Yeniden belgelendirme faaliyetleri belge süresi bitmeden tamamlanmalıdır
Müşteri ve belgelendirme kuruluşu arasında bilgi alış-verişi
Belgelendirme başvurusunun gözden geçirilmesi
(Uygulanabildiğinde) ilgili alanların tanımlanması ve ek bilgi isteği
Tetkik programının geliştirilmesi
Belgelendirmenin teklifi ve tetkik programının onaylanması
Belgelendirme için resmi düzenlemelerin müşteri ve belgelendirme kuruluşu arasında yapılması
Yeteli Aşama 1 ekibinin seçimi ve atanması
Aşama 1 için planlama
Aşama 1' in gerçekleşmesi
(Uygulanabilirse) Aşama 1 ile ilgili alanların açıklanması
Yeterli Aşama 2 ekibinin seçimi ve atanması
Aşama 2 için planlama
Aşama 2' nin gerçekleşmesi
(Uygulanabilirse) Aşama 2 ile ilgili alanların açıklanması
İlk belgelendirme tetkik sonuçları
İlk belgelendirmenin onayı ve belgelendirme dökümanının hazırlanması
Belgelendirme kuruluşu ile müşteri arasında bilgi alışverişi (örneğin, kapsam değişikliği); tetkik programında değişiklik varsa belirlenir
Yeniden belgelendirme tetkik planlaması
Tetkik programının onaylanması ve müşteri ile paylaşılması
Yeterli tetkik ekibinin seçimi ve onaylanması
Gözetim tetkikinin planlaması
Gözetim tetkikinin gerçekleşmesi
(Uygulanabilirse) Gözetim tetkiki ile ilgili alanların açıklanması
Gözetim tetkiki sonuçları
(Gerektiğinde) Belgelendirmenin bağımsız gözden geçirilmesi
Yeniden belgelendirme tetkik planlaması
Yeniden belgelendirme tetkiklerinin gerçekleşmesi
(Uygulanabilirse) Yeniden belgelendirme tetkiki ile ilgili alanların açıklanması
Yeniden belgelendirme tetkik sonuçları
Yeniden belgelendirme kararı
Yeniden belgelendirmenin onaylanması ve belgelendirme dokümanlarının hazırlanması
Tetkik programlı ve uygun takip ve gözetim faaliyetlerinin sıklık ve süresi dahil onaylanması veya ayarlanması. Özel tetkikler de değerlendirmeye alınmalıdır.